

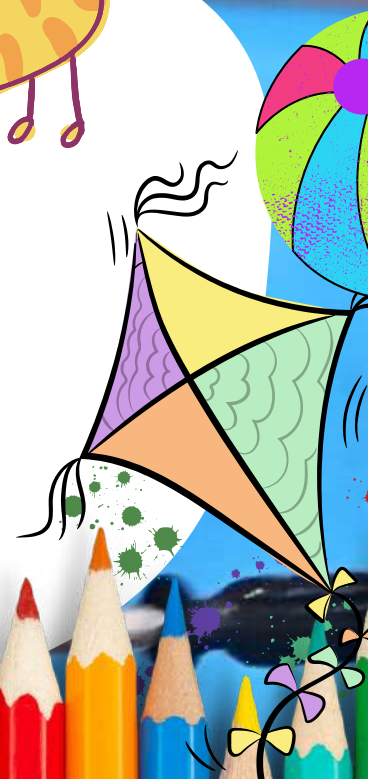

Programa LÚDICO

+infancia



Programa LÚDICO
+infancia

A photograph of two young girls in a park. The girl on the left has dark curly hair and is wearing a pink shirt, making a peace sign with her right hand. The girl on the right has dark straight hair and is wearing a white hoodie, making peace signs with both hands. In the background, there is a playground with other children, a blue and white striped umbrella, and trees. A large yellow and pink graphic overlay covers the bottom half of the image, containing text.

Te damos la bienvenida

¿Qué es y que hace +infancia?

El programa +infancia es una propuesta extracurricular con el objetivo de mejorar el uso del tiempo libre de los niños y niñas, brindándoles actividades recreativas, culturales, educativas y corporales. Nos interesa mucho su educación y que hagan amigos, nada mejor que pasar la infancia rodeado de personas que los aman, amigos con quien jugar y aprendiendo siempre algo nuevo!

¿A quienes esta orientado este programa?

Este programa esta orientado a aquellas familias que trabajan todo el día o que no pueden cuidar a sus hijos en determinado horario, o prefieren que no se queden solos, o que no quieren que se queden mucho tiempo con la abuela, ni molestar personas todo el tiempo, o que se queden encerrados con la computadora, sin socializar etc.

Esta orientado tambien a niños que quieran aprender determinadas disciplinas o quienes quieran jugar un rato con amigos en un lugar seguro.

¿Por qué contratar el programa?

No se trata solamente de un espacio seguro donde dejar al niño o niña. Colaboramos con su educación y su formación como persona brindandoles herramientas para la vida, tales como independencia , manejo de conflictos y resolución de problemas a través de una comunicación asertiva.

A las madres y padres les brinda mucho tiempo libre y tranquilidad para poder trabajar en paz sin estar preocupandose si su hijo esta bien. Nos enfocamos mucho en tu tranquilidad, nos comunicamos todo el tiempo que tu necesites sino no te molestamos para nada.

Sabrás que cuando llegues a buscar a tu hijo ya hizo todas sus actividades, en su espacio personal, ya hizo los deberes y comió bien, ahora solo queda disfrutar del día y compartir juntos en familia.

Nada más emocionante para una familia encontrar un lugar donde tu hijo es la prioridad, donde se va a sentir escuchado y contenido, donde se siente parte de una gran familia y donde puede hacer amigos en un ambiente sano aprendiendo cosas todo el tiempo. Viviendo su infancia como realmente se merece.





ActiviDades

Niños y niñas 4 a 12 años

**HORARIOS EXTENDIDOS A ELECCIÓN
TRASLADOS - TALLERES - JUEGOS -
DEBERES - ALMUERZO Y MERIENDA**

Lunes a viernes de 8:00 a 19:00

ACLARACIONES

DE LAS ACTIVIDADES +infancia



Niños y niñas a partir de 4 años hasta 12 pueden realizar las actividades, hacemos excepciones con las edades a consideración en lo que refiere a independencia y adaptación



Las actividades las dirigen profesores especializados en la materia con experiencia y amor hacia los niños y niñas



Las actividades son fijas con horarios establecidos, ante cualquier cambio o agregado de actividades avisamos por whatsapp



Los talleres son obligatorios, al menos un taller por día, en caso de no querer repetir el taller podrá hacer otra actividad.



En caso de que se exceda la cantidad de niños prevista, se sub divide el grupo por edades y realizarán más horarios y actividades correspondientes siendo los mismos un máximo de 20 niños por grupo



Siempre hay un referente del lugar, tallerista o profe, y auxiliares dependiendo de la cantidad de niños.



Los educadores controlan su cuidado continuamente, si comieron bien y que tengan todo pronto antes de irse.

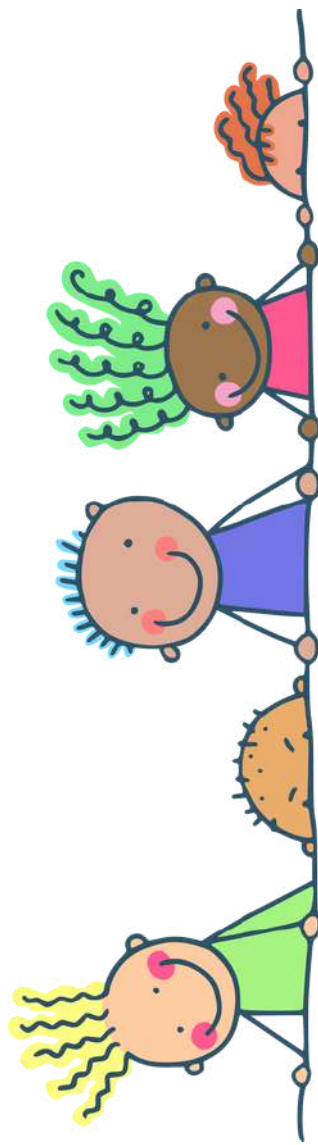

¿Cuanto tiempo es?



Comienza el 1 de marzo 2023
finaliza el 15 de diciembre del 2023

¿Cuando cerramos?



El programa cierra los dias feriados NO laborables. Los feriados laborables estamos abiertos y en las vacaciones de turismo, invierno y primavera estamos abiertos. Paramos en caso de aderirnos y avisamos con tiempo. Pero por lo general estamos abiertos.

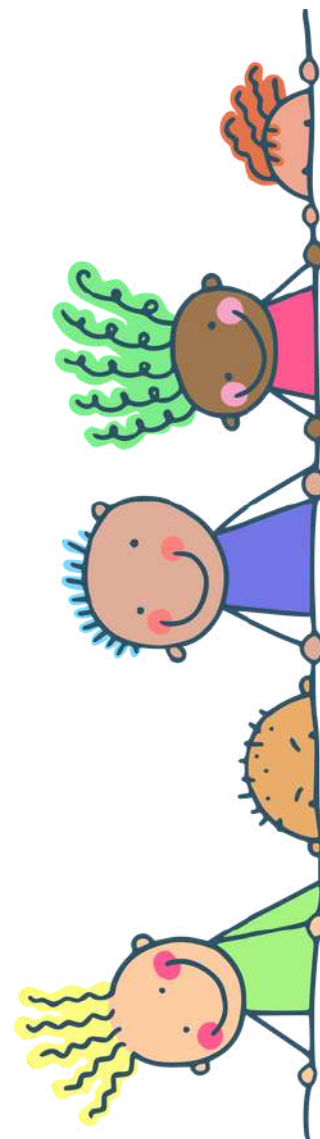



Educación Física

El taller consiste en desarrollar y potenciar las habilidades físicas, aprender deportes, hacer ejercicios y mejorar el estado físico en forma divertida. Aprender a trabajar en equipo y disfrutar del deporte en compañía de otros.



Recreación

El taller de recreación consiste en juegos y más juegos dirigidos con la intención de integrar, educar y divertirse, queremos brindarle variadas opciones de juego para estimular su desarrollo personal y social.



Telas

El taller de telas es una rama del circo donde aprenden distintas figuras espectaculares y desafíos arriba de la tela. Mejora la coordinación, la fuerza y la creatividad. Es un elemento super divertido en el cual se puede jugar y compartir.



Taekwon-do

Arte marcial coreano que desarrolla el carácter y el físico. Genera una personalidad inquebrantable, disciplinada y respetuosa promoviendo una mentalidad que le permita al niño o niña lograr lo que se proponga en su vida, a través de sus 5 principios.

Taller de Plástica

El taller consiste en desarrollar y potenciar la creatividad, la motricidad fina, el autoestima y la expresión a través de dinámicas lúdicas y divertidas.

LUDEOTECA

La ludoteca son espacios libres de juego donde encontrarán diferentes opciones de juego, ya sea, futbolitos, cama elástica, juguetes, zona de escalar, mesa de tejo, zona de juegos de mesa. Ellos son libres de transitar por estos espacios lúdicos de un lugar a otro.



Horarios

El orden de los horarios puede variar dependiendo de las edades y los grupos pero las actividades diarias son las pautadas en esta grilla

HORARIOS

Lunes

Martes

Miércoles

Jueves

Viernes

8:00 a 9:00

Ludoteca

Ludoteca

Ludoteca

Ludoteca

Ludoteca

9:00 a 9:15

Merienda

Merienda

Merienda

Merienda

Merienda

9:15 a 10:00

Deberes

Deberes

Deberes

Deberes

Deberes

10:00 a 11:00

Taekwon-do

Yoga

Taekwon-do

Yoga

Taekwon-do

11:00 a 12:00

Ludoteca

Telas

Ludoteca

Telas

Ludoteca

12:00 a 13:00

Almuerzo

Almuerzo

Almuerzo

Almuerzo

Almuerzo

13:00 a 14:00

Deberes

Deberes

Deberes

Deberes

Deberes

14:00 a 15:00

Yoga

Telas

Yoga

Taekwon-do

Manualidades

15:00 a 15:30

Maquillaje
Artístico

Ludoteca

Maquillaje
artístico

Ludoteca

Taekwon-do

15:30 a 16:00

Merienda

Merienda

Merienda

Merienda

Merienda

16:00 a 17:00

Ludoteca

Educación
física

Ludoteca

Educación
física

Educación
Física

17:00 a 18:00

Taekwon-do

Deporte

Taekwon-do

Deporte

Taekwon-do

18:00 a 19:00

Taekwon-do

Telas

Taekwon-do

Telas

Taekwon-do



¿Qué traer?

Merienda y Almuerzo

Los niños y niñas se traen la vianda con la comida y la merienda, puede ser en un tupper o lanchera, botella con agua para recargar y cubiertos.

Higiene

Se recomienda que cada niño o niña se traiga su propio cepillo de dientes, contamos con jabón líquido para lavarse las manos.

Vestimenta

La vestimenta puede ser deportiva, si es ropa vieja o no nueva mejor porque se puede perder o ensuciar. En caso de actividades como Taekwon-do deberán comprar el dobok en caso que lo quieran. Se pueden traer otra muda de ropa para los más chiquitos por cualquier "accidente".



Aclaración



La empresa no se responsabiliza de objetos perdidos, extravíos ni daños, lo que el niño o niña se olvide lo puede solicitar su búsqueda sin garantías de que aparezca. Así funciona para cualquier tipo de pertenencia tales como juguetes. Fomentamos el cuidado de los objetos y de los espacios a través de una buena educación.



El lugar

La Cocina

Comedor con mesas
Sillas
Purificador de agua
microondas, cocinas, heladeras
Salón multiusos para talleres y expresión.

Los Baños

Dos baños masculino y femenino adaptado a niños de todas las edades con ducha, percheros y todo equipado.
Botiquin de primeros auxilios.

Salón de juegos

Tejo electrico
Futbolito
Pared de escalar
Plaza blanda
Hamacas
Juegos de mesa

Salón de talleres

Un espacio cubierto con piso de goma, donde se dictarán los talleres y actividades de movimiento.

La placita

Casita de madera
Telas
Espacio de sombra
Espacios verdes.
Mesas.
Lugar para estacionar

Sala de arte y estudio

En este salón los niños hacen los deberes y se concentran bien, tambien se usa para pintar y hacer actividades más tranquilas.



Garantías

GARANTÍAS



Trabajamos hace 7 años con niños y niñas adaptando esta modalidad, creciendo cada año y mejorando nuestras propuestas.



Estamos registrados como institución cultural y de enseñanza en el Ministerio de Educación y Cultura (MEC)



Han pasado más de 3000 niños por todas nuestras propuestas y siempre opiniones positivas.



En google y facebook figuran 5 estrellas, buscanos como Academia Lúdica y verás las opiniones de las personas.



Siempre hacemos todo lo posible para que los niños se adapten, avisamos que brindamos un **período de 5 días de garantía si el niño no se adapta o su disconformidad le devolvemos su dinero**, pasados los 5 días no hay devoluciones de ningún tipo.



Se abona del 1 al 10 de cada mes. Pasada la fecha 5% de recargo



Se puede establecer una fecha de pago diferente en caso de cobrar pasado el 10, con un margen de 5 días hábiles de tolerancia.



El niño no puede comenzar si no se realizó el pago completo del plan seleccionado

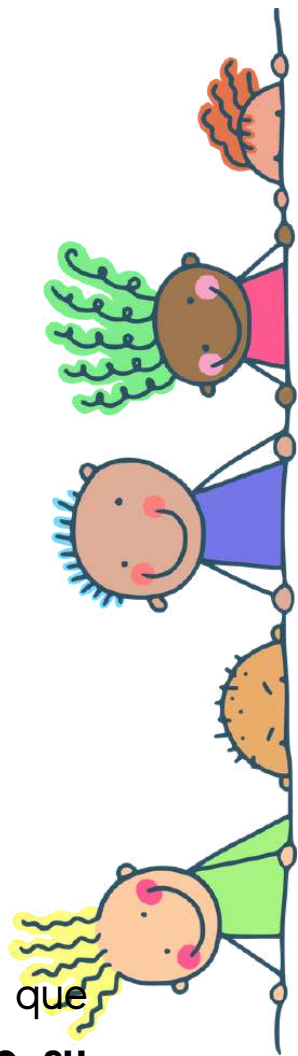

Te garantizamos el mejor servicio de cuidado de tus hijos en el tiempo libre a través de un ambiente familiar, cálido y responsable, con un equipo profesional con experiencia que ama a los niños y niñas. ¡Tu hijo/a será feliz!

Algunas Opiniones

Comentarios que nos llegan a diario

Buenas noches Bernardo, muchas gracias a vos y a tus colegas por el paseo para los niños, se nota que lo pasaron genial. Gracias por hacer pasar a Renzo unas lindas vacaciones, vino re contento del paseo contando todo lo que había hecho.



21:46

Naaaaa es apariencia! Te juro que fue la mejor elección que hice para Camí! En serio les agradezco la onda! A Ferchu la ama! En invierno tendré que llevarlo a que la vea!!! Jajaja

20:31

En el estado hay una pequeña forma de agradecimiento....son crack!!! Y tienen tremendo equipo humano....más personas de academia ludica se necesita en este mundo!!!



23:48

Muchas gracias por todo! Hermosa experiencia para Lucca por primera vez en una colonia de vacaciones. Sin dudas volverá



17:12

Muchas gracias por cuidar a Ianara, gracias a todos los profes. Ella disfrutó mucho todo el mes. Nos vemos pronto.

23:48

Muchas gracias a ustedes. Por la dedicación con nuestros hijos. Que son el tesoro máspreciado que tenemos los padres. Y confiamos en ustedes.

21:23

Gracias a ustedes hoy Máximo se despide después de un mes de diversión. Gracias por todo el cuidado y el cariño. Besos a todos



21:59

Muchas gracias a ustedes por las actividades divinas que siempre están pensando para hacer con ellos. Joaquín vino super contento y con ganas de volver al parque Talice



21:17

Hola muchas gracias!! Las gordas se divirtieron un montón y se va extrañar



22:10

Tú • Estado

Video (0:24)



Que lindo ver cómo los cuidan. Y como ellos se divierten. Vale los adora y para los papás eso es hermoso. Porque no solo sabemos que están cuidados sino que ellos disfrutan estar ahí. Tienen que compartir los videos para tener lindos recuerdos

17:49

Muchas gracias a ustedes por las actividades divinas que siempre están pensando para hacer con ellos. Joaquín vino super contento y con ganas de volver al parque Talice



21:17



Planes

Aclaraciones de los planes



Las llegadas tarde por parte de los niños no se reintegra esa hora perdida, lo mismo aplica para las faltas, no es nuestra responsabilidad que el niño falte por cualquier motivo. En caso de que alguna clase no se dicte la recuperamos otro día. Siempre con previo aviso.



Si realizas el pago y luego te diste cuenta que necesitas más puedes pagar la diferencia. No al revés, en este caso puedes cambiar de plan el mes siguiente.



Cuando te inscribes a un plan, estas firmando un contrato con la empresa y se genera un compromiso. Si no realizas el pago de lo que corresponde tendremos que realizar acciones judiciales.



Si estas a mitad de mes o más y quieres anotar a tu hijo, tenes dos opciones, o pagas como quincena, sino puedes pagar un mes completo y te vale hasta la mitad del mes siguiente.

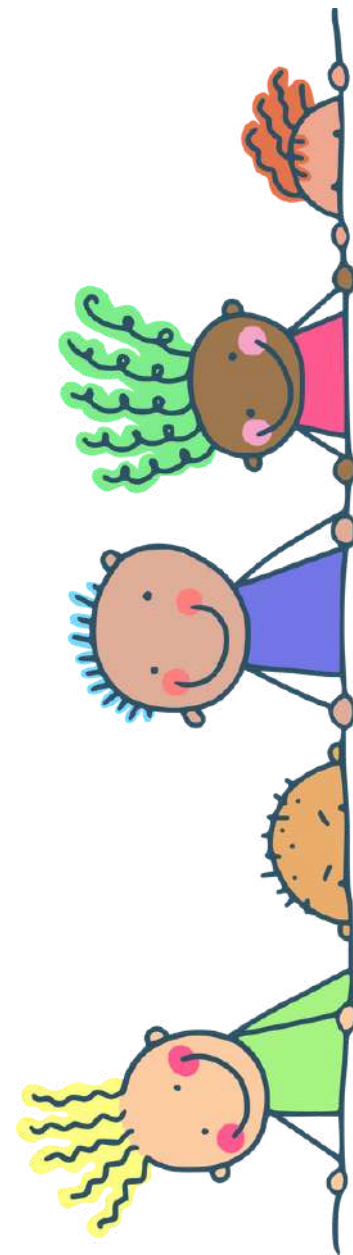

¿COMO FUNCIONAN?

Los planes se dividen en tiempo completo y flexible y plan limitado y con horas fijas, Mirá sus posibilidades y elegí lo que más te convenga

PLAN LIBRE



Horarios flexibles, de 8:00 a 19:00 incluyendo feriados y días de paro

El niño puede ir cuando quiera el tiempo que quiera.



Se pueden cambiar los días y variarlos como te quede mejor.



Se usa cuando la rutina del niño es muy extensa y necesita quedarse varias horas en la academia

PLAN BÁSICO



Se elige un plan de determinadas horas y días y queda fijo, todo lo extra a ese horario se paga extra



Se usa más que nada para quienes ya tienen una rutina fija, establecida y es de corta duración



NO SE PUEDEN CAMBIAR LOS DÍAS.



5D

PLAN MENSUAL

De lunes a viernes
5 días

PLAN LIBRE

\$5900

INCLUYE

todas las actividades todo el día, el niño va a cualquier hora y no se cobra extra

PLAN BÁSICO

\$3900 -4H

\$3800-3H

\$3700 - 2H

\$3500- 1H

Incluye todas las actividades que coincidan con el horario seleccionado

Hora extra mensual

\$100

Media Hora extra mensual

\$70

Hora extra puntual

\$250

4D

PLAN MENSUAL

4 días a elección

PLAN LIBRE

\$5200

Incluye todas las actividades todo el día, el niño va a cualquier hora y no se cobra extra

PLAN BÁSICO

\$3700 -4H

\$3600-3H

\$3400- 2H

\$3200- 1H

Incluye todas las actividades que coincidan con el horario seleccionado

3D

PLAN MENSUAL

3 días a elección

PLAN LIBRE

\$4900

Incluye todas las actividades todo el día, el niño va a cualquier hora y no se cobra extra

PLAN BÁSICO

\$3400-4H

\$3300-3H

\$3200- 2H

\$3000- 1H

Incluye todas las actividades que coincidan con el horario seleccionado

2D

PLAN MENSUAL

2 días a elección

PLAN LIBRE

\$4400

Incluye todas las actividades todo el día, el niño va a cualquier hora y no se cobra extra - Se puede cambiar sobre la marcha

PLAN BÁSICO

\$3300-4H

\$3100-3H

\$2900- 2H

\$2800- 1H

Incluye todas las actividades que coincidan con el horario seleccionado

1D

PLAN MENSUAL

1 día a elección

PLAN LIBRE

\$4000

Incluye todas las actividades todo el día, el niño va a cualquier hora y no se cobra extra - Se puede cambiar sobre la marcha

PLAN BÁSICO

\$2500-4H

\$2400-3H

\$2300- 2H

\$2100 1H

Incluye todas las actividades que coincidan con el horario seleccionado

Xdía

Día entero

\$1000

Media Hora

\$150

1 Hora

\$350

2 horas

\$450

3 horas

\$650

4 horas

\$750

X ACTIVIDAD

¿Qué incluye?

Incluye solamente las siguientes actividades puntuales donde el niño solo va a esa actividad y a ninguna otra. Los precios de escuelitas son independientes y acumulables.

Si elegiste un plan donde está contemplado este horario la escuelita esta incluida sin problemas.

Aclaración

En caso de elegir dos veces o una vez por semana se definen los días que va a venir. No puede venir cualquier día, en caso de no tener certezas de si va a poder y tener más flexibilidad puede elegir el plan tres veces por semana. Lo mismo ocurre con las faltas o llegadas tarde.

Taekwon-do

Lunes miercoles y viernes

Horario; 17:30 a 19:00

Tres veces por semana: \$2500

Dos veces por semana: \$1900

Una vez por semana \$1400

Telas

Martes y Jueves

Horario; 18:00 a 19:00

Dos veces por semana: \$1800

Una vez por semana \$1400



Instituciones

Instituciones y grupos



¿QUIEN ES CONSIDERADO INSTITUCIÓN?

Toda aquella entidad que trabaja con niños y niñas en grupos, ONG, Colegios, escuelas, jardines, clubes, guarderías, scouts, escuelas deportivas, artísticas, familias grandes, Hogares, entre otros.

EDADES

4 a 12 años (Excepciones niños de 3 sin pañales)

CANTIDADES

Cantidad mínima 15 niños
Cantidad máxima 60 Niños

RESERVAS

Reservar con un mínimo de anticipación de 48 Horas Hábiles para que podamos organizar tu jornada dependiendo de la disponibilidad, cantidad de niños y de personal. Se realiza el pago de la seña del 50% y la inscripción en el formulario.

Dinámicas

SI USTEDES VIENEN PARA ACÁ

Se selecciona un día de la semana

GRUPOS NUMEROSOS

Se divide por edades el grupos de 20 niños, dependiendo de la cantidad y edades de los mismos destinando areas diferentes en las cuales los niños y niñas van rotando. En caso de ser misma edad, se divide por cantidades iguales y se distribuyen por los espacios.

SI NOSOTROS VAMOS PARA AHÍ

La institución señala qué tipos de actividad desea, la cantidad de niños, el día, el horario y el espacio destinado para la actividad.

HORARIOS DISPONIBLES

Los tiempos y horarios para instituciones depende de lo que desee la institución dentro de los siguientes horarios

MATUTINO 8:00 a 12:00 hs.

se elige un horario y nos organizamos con el mismo.

VESPERTINO 14:00 a 19:00

TRASLADOS

Te agendamos el traslado con empresas de nuestra confianza

El precio depende de la distancia y cantidad de asientos, pero te lo comunicamos previamente para que puedas organizarte mejor. También pueden venir con su propio transporte

Horarios

las instituciones tienen disponibles los siguientes horarios con las actividades, Los Horarios pueden variar según la cantidad de niños pero los talleres son los presentados.

TURNO MATUTINO

HORARIOS	Lunes	Martes	Miércoles	Jueves	Viernes
8:00 a 9:15	Ludoteca	Ludoteca	Ludoteca	Ludoteca	Ludoteca
9:15 a 10:00	Merienda	Merienda	Merienda	Merienda	Merienda
10:00 a 11:00	Taekwon-do	Yoga	Taekwon-do	Yoga	Taekwon-do
11:00 a 12:00	Ludoteca	Telas	Ludoteca	Telas	Ludoteca

TURNO VESPERTINO

HORARIOS	Lunes	Martes	Miércoles	Jueves	Viernes
14:00 a 15:00	Yoga	Telas	Yoga	Taekwon-do	Manualidades
15:00 a 15:30	Maquillaje Artístico	Ludoteca	Maquillaje artístico	Ludoteca	Taekwon-do
15:30 a 16:00	Merienda	Merienda	Merienda	Merienda	Merienda
16:00 a 17:00	Ludoteca	Educación física	Ludoteca	Educación física	Educación Física
17:00 a 18:00	Taekwon-do	Deporte	Taekwon-do	Deporte	Taekwon-do
18:00 a 19:00	Taekwon-do	Telas	Taekwon-do	Telas	Taekwon-do

PRECIOS

Planes de horarios y precios **por venir a la Academia Lúdica**, elegí el que se adapte mejor a tu idea. **LOS PRECIOS SON POR NIÑO o NIÑA**

BÁSICO

INCLUYE

- 2 HORAS
- 45min LUDOTECA
- 45 min TALLER
- 30 min JUEGO LIBRE
- Merienda (Cookies)

\$300

COMPLETO

INCLUYE

- 3 HORAS
- 45min LUDOTECA
- 45 min TALLER
- 15 min merienda (Cookies)
- 45min Sala de expresión plástica
- 15 Min JUEGO LIBRE
- Globos con formitas
- Caritas Pintadas
- Cama elástica
- Algodón de azucar

\$390

PRECIOS (a domicilio)

Planes de horarios son personalizados y coordinados con la institución elegida que se adapte mejor a tu idea. **LOS PRECIOS SON POR NIÑO o NIÑA**

BÁSICO

INCLUYE

- 2 HORAS
- 45min LUDOTECA
- 45 min TALLER
- 30 min JUEGO LIBRE
- Merienda (Cookies)

\$450

COMPLETO

INCLUYE

- 3 HORAS
- 45min LUDOTECA
- 45 min TALLER
- 15 min merienda (Cookies)
- 45min Sala de expresión plástica
- 15 Min JUEGO LIBRE
- Globos con formitas
- Caritas Pintadas
- Cama elástica
- Algodón de azúcar

\$580

Descuentos y Regalos



15na

-40%

Elegí el plan que te sirva y me haces los descuentos de quincena o semanal

xsemana

-50%

Hermanos

-10%

El descuento de hermanos es acumulable a las anteriores y se aplica en todos los planes.

Full horas extras

-50%

24 horas extras en adelante

Actividades extras

-10%

Jornadas recreativas, festejo de cumpleaños, paseos. Actividades independientes organizadas por Lúdica. NO incluye examen de Taekwon-do

Traslado de Hermanos

-10%

Si trasladamos dos o más niños en el mismo domicilio se aplica el 10% de dto.

Promociones y paquetes

Las promociones una vez pagas es NO REEMBOLSABLE

-10%

Pago 6 meses por adelantado

-15%

Pago todo el año

MATRÍCULA GRATIS

Durante
TODOS MARZO
(Mes complicado)





Transporte

Funcionamiento

Los traslados solo funcionan para trasladar niños de la casa a la academia, de la escuela a la academia y viceversa. El precio puede variar según lo que necesite. El traslado se agrega al presupuesto mensual. No aplica si solo quieres llevar tu hijo a la escuela desde tu casa.

Zonas comprendidas

Sayago. Prado, Nuevo Paris, Cerrito, Peñarol, Brazo Oriental, Reducto, Paso Molino, Capurro, Paso de las Duranas, Lavalleja. La Teja

Traslados a la escuela

Los horarios de entrada y salida a la escuela varían debido a que la camioneta no puede estar en todos los lugares a la misma vez.

Se calcula un rango de mas o menos hasta 15 minutos de margen. Deberá primero plantear en la escuela estas opciones antes de concretar el traslado.

Horario de traslados

Los horarios de la camioneta son los siguientes para domicilio

7:30 a 9:00 Primer recorrido

11:30 a 14:30 Recorrido a la escuela y domicilio vespertino

18:30 a 20:00 Recorrido de salida



Traslado ida y vuelta (Mensual)

5 días: \$4800
4 días: \$4700
3 días: \$4500
2 días: \$4300
1 Día: \$4100

Solo ida o solo vuelta

5 días: \$2900
4 días: \$2700
3 días: \$2600
2 días: \$2500
1 Día: \$2400

Viaje puntual \$600

Aclaración importante

En caso de hermanos el transporte se cobra un 10% menos.

Una vez se realiza el pago se le coordina con el chofer para que le indique la dirección y coordinación de los horarios.





FORMAS DE PAGO

Métodos de pago

Pago en efectivo

En redpagos o abitab

Numero de cuenta: BROU 600-2607655. Caja de ahorro en \$

Bernardo Rodríguez

Efectivo en la academia

Tarjeta débito o crédito

Pasa por la academia y te cobramos con el pos.

TARJETAS ACEPTADAS: VISA, MASTER, MAESTRO

mercado pago. Crédito hasta en 6 cuotas. sin recargo

Transferencia Bancaria

110204198-00001

BROU caja ahorro en \$

Bernardo Rodríguez

PREX 12858 Bernardo Rodríguez





Inscripciones

Requisitos

- ✓ Tener 4 años cumplidos hasta 12, en casos de edades por fuera de este rango se revisará el caso para aplicar excepciones.
- ✓ Tener la aptitud física vigente
- ✓ Cédula vigente
- ✓ En casos de niños con patologías presentar diagnóstico y si requiere acompañante terapéutico

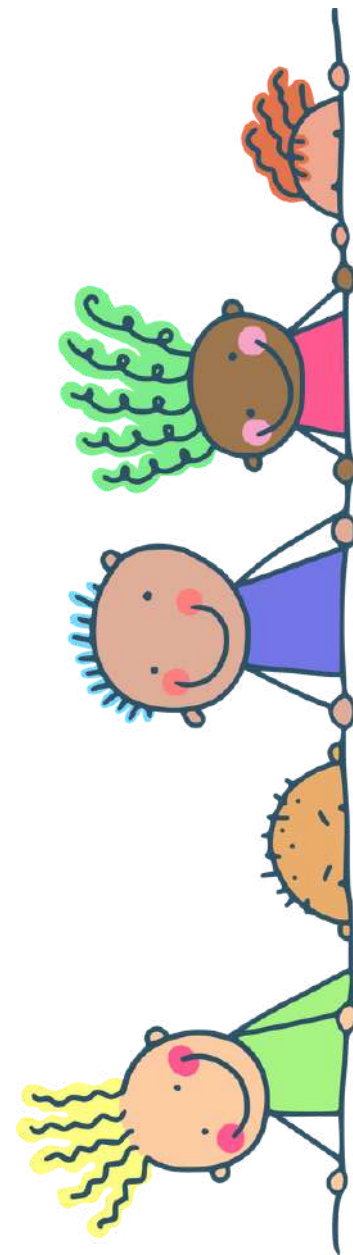

¿Cómo inscribirse?

1– Vení a conocer

HORARIO DE ATENCIÓN Y AGENDA DE ENTREVISTAS

8:00 a 20:00 de Lunes a Viernes.

Agendá tu entrevista, ¡vení con los niños para que vean y conozcan! Sacate todas las dudas!

2– Realizá el pago

Matrícula: \$1000 + el Plan que elijas. Por adelantado.

La matrícula se paga al inicio por única vez. cuando se da de baja y vuelve a darse de alta, cuando se da de baja el niño o niña se pierde la misma, para re-inscribir hay que pagar matrícula de nuevo.

3– Completá el formulario

Una vez realizado el pago, ya puedes completar el formulario de inscripción vía web. NO tenes que traer nada, Eso lo vas a encontrar en la página, sino pedilo por whatsapp



Contactanos

Cno Ariel 4586 Esq. Raffo

095278748

ludica.academia@gmail.com

academialudica_

academia ludica

www.academialudica.com

